

«СОГЛАСОВАНО»

Глава администрации
местного поселения с. Бамут

Б.Б. Джукалаев
«18» 08 2020 г



УТВЕРЖДАЮ»

Директор МБОУ «СОШ им.
М.М.Мержуева с.Бамут»

М.М.Мержуева
«18» 08 2020 г



«СОГЛАСОВАНО»

Начальник ОГИБДД МО МВД
«Серноводского района»

М.В. Ахтаханов
«18» 08 2020 г



ПАСПОРТ

дорожной безопасности образовательной организации

Муниципальное бюджетное общеобразовательное учреждение
«Средняя общеобразовательная школа им М.М.Мержуева с.Бамут»
(наименование образовательной организации)

2020 год

Общие сведения

Муниципальное бюджетное общеобразовательное учреждение «Средняя общеобразовательная школа им М.М.Мержуева с.Бамут»

(Полное наименование образовательной организации)

Тип образовательной организации **общеобразовательное учреждение**

Юридический адрес: 366610 Чеченская Республика , Серноводский район .с Бамут ул
А-Х.Кадырова дом № 1

Фактический адрес: 366610 Чеченская Республика , Серноводский район .с Бамут ул А-
Х.Кадырова дом № 1

Руководители образовательной организации:

Директор (заведующий) Мержуева Луиза Майрбековна 8938-019-62-27
(фамилия, имя, отчество) *(телефон)*

Заместитель директора
по учебной работе Дарчиева Малика Хасановна 8928-892-54-40
(фамилия, имя, отчество) *(телефон)*

Заместитель директора
по воспитательной работе _____
(фамилия, имя, отчество) *(телефон)*

Ответственные работники
муниципального органа
образования Ведущий специалист МУ «Управление образования »
(должность) *(фамилия, имя, отчество)*
8928-784-66-61
(телефон)

Ответственные от
Госавтоинспекции Инспектор ОГИБДД Канаев Ислам Таусович
(должность) *(фамилия, имя, отчество)*
8928-942-75-35
(телефон)

Ответственные работники
за мероприятия по профилактике
детского травматизма Руководитель ОБЖ Мержуев Гудан Гири Магомедович
(должность) *(фамилия, имя, отчество)*
8929888-63-76
(телефон)

Руководитель или ответственный
работник дорожно-эксплуатационной
организации, осуществляющей

содержание улично-дорожной
сети (УДС)*

Гайрбеков Рустам Хамзаевич 8963-581-61-02
(фамилия, имя, отчество) (телефон)

Руководитель или ответственный
работник дорожно-эксплуатационной
организации, осуществляющей
содержание технических средств
организации дорожного
движения (ТСОДД)*

Гайрбеков Рустам Хамзаевич 8963-581-61-02
(фамилия, имя, отчество) (телефон)

Количество обучающихся (учащихся, воспитанников) 83

Наличие уголка по БДД имеется . В здании основной школы 1 этаж
(если имеется, указать место расположения)

Наличие класса по БДД не имеется
(если имеется, указать место расположения)

Наличие автогородка (площадки) по БДД есть

Наличие автобуса в образовательной организации да
(при наличии автобуса)

Владелец автобуса МБОУ «СОШ им М.М.Мержужева с.Бамут»
(ОО, муниципальное образование и др.)

Время занятий в образовательной организации:

1-ая смена: 9__ час. 00__ мин. _16__ час. _00__ мин. (период)

внеклассные занятия: _14__ час. 20__ мин. _16__ час. 00 мин. (период)

Телефоны оперативных служб:

Пожарная часть -01

Полиция -02

Медицинская помощь -03

Аварийная газовая служба – 04

Единая дежурная диспетчерская служба - 88713632482

* Дорожно-эксплуатационные организации, осуществляющие содержание УДС и ТСОДД, несут ответственность в соответствии с законодательством Российской Федерации (Федеральный закон «О безопасности дорожного движения» от 10 декабря 1995 г. № 196-ФЗ, Кодекс Российской Федерации об административных правонарушениях, Гражданский кодекс Российской Федерации)

I. Содержание

План-схемы образовательной организации (сокращение – ОО).

1. Район расположения образовательной организации, пути движения транспортных средств и детей (обучающихся).
2. Организация дорожного движения в непосредственной близости от образовательной организации с размещением соответствующих технических средств организации дорожного движения, маршруты движения детей и расположение парковочных мест.
3. Маршруты движения организованных групп детей от образовательной организации к стадиону, парку или спортивно-оздоровительному комплексу.
4. Пути движения транспортных средств к местам разгрузки/погрузки и рекомендуемые безопасные пути передвижения детей по территории образовательной организации.

II.

Информация об обеспечении безопасности перевозок детей специальным транспортным средством (автобусом).

1. Общие сведения.
2. Маршрут движения автобуса образовательной организации.
3. Безопасное расположение остановки автобуса у образовательной организации.

III. Приложения.

План-схема пути движения транспортных средств и детей при проведении дорожных ремонтно-строительных работ вблизи образовательной организации.

I. План-схемы МБОУ «СОШ с.Бамут».
План-схема расположения ОУ,
пути движения транспортных средств и детей (учеников)

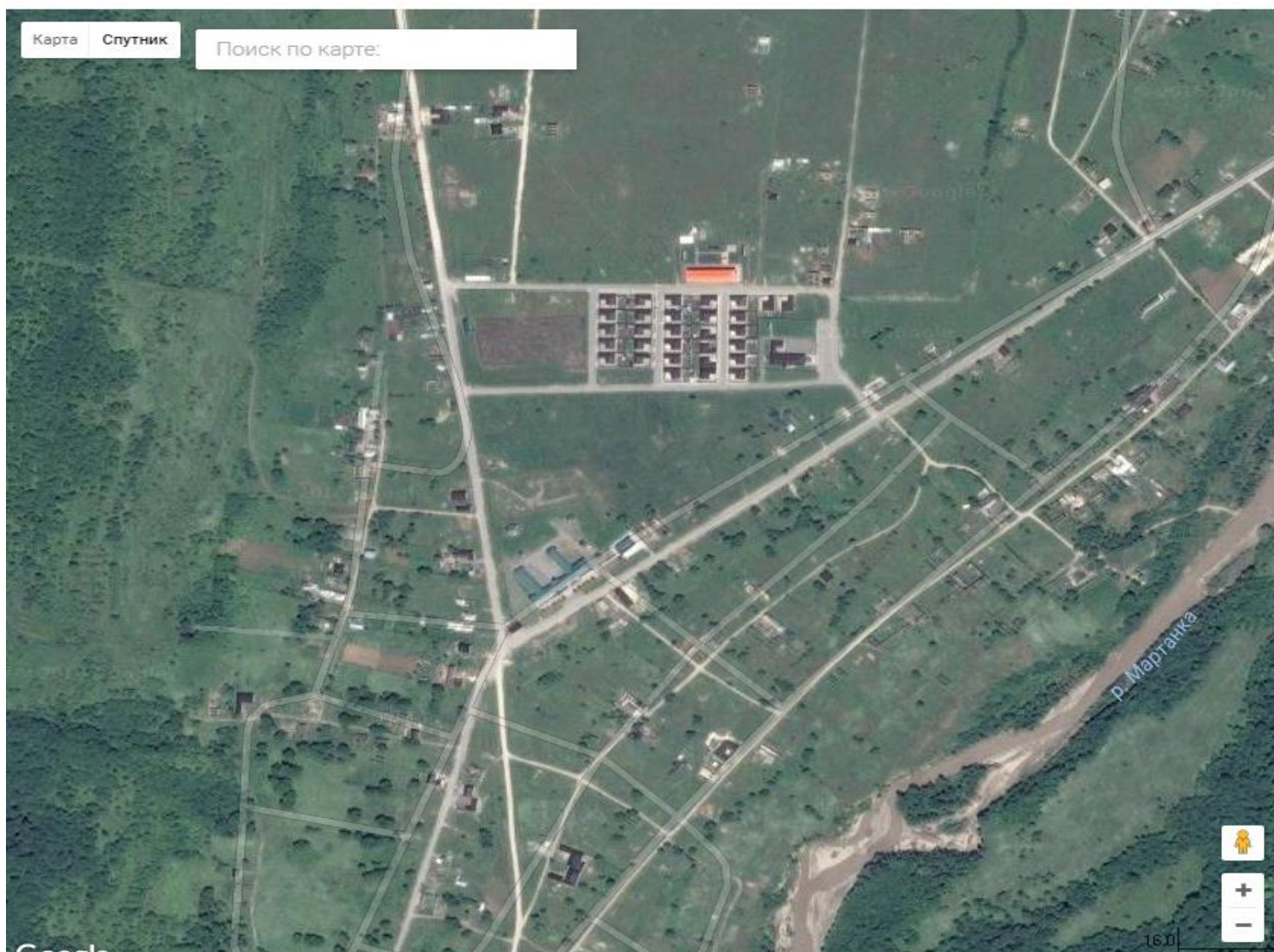

2. План-схемы МБОУ «СОШ с.Бамут».
План-схема района расположения ОУ,
пути движения транспортных средств и детей (учеников)



3. Пути движения транспортных средств к местам разгрузки/погрузки и рекомендуемые безопасные пути передвижения детей по территории образовательной организации

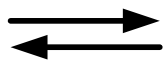
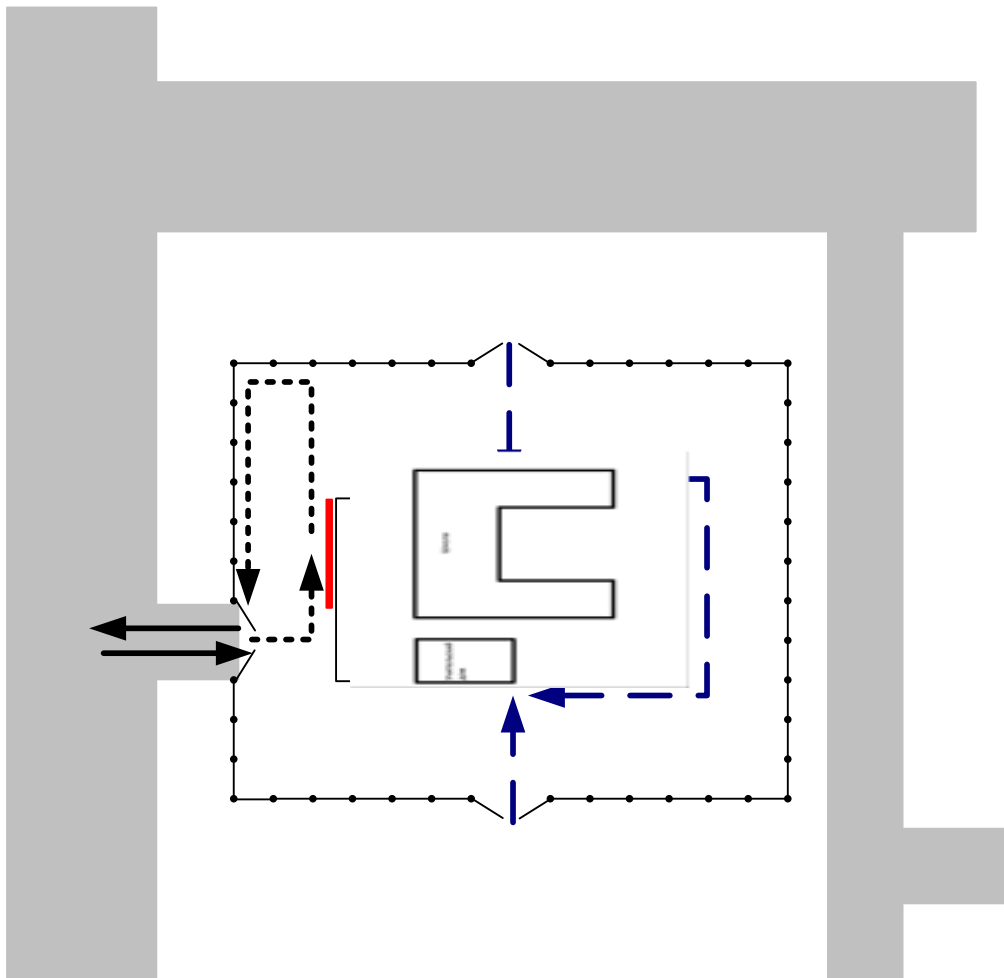

- въезд/выезд грузовых транспортных средств



- движение грузовых транспортных средств по территории образовательной организации



- движение детей по территории образовательной организации



- место разгрузки/погрузки

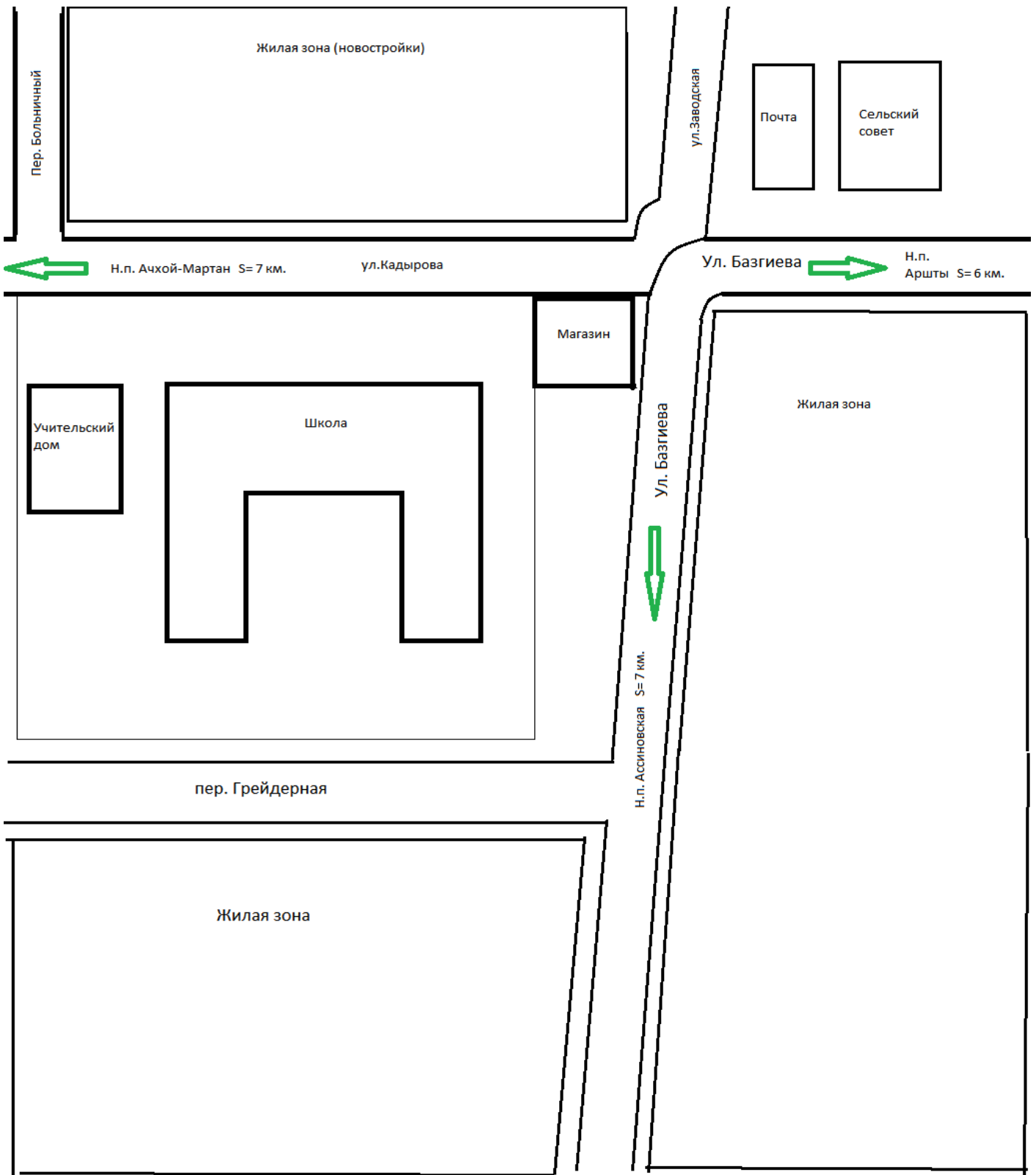

1. Маршрут движения школьного автобуса:
 - маршрут №1 «с. Верхний Бамут - школа»
 - маршрут №2 «школа - с. Бамут -2 - школа» (ул.Шерипова. А-Х.Кадырова 1);
 - маршрут №3 «школа - с. Бамут - (школьный стадион, ул.Базгиева 115).
2. Утвердить график движения автобусов по следующим маршрутам:

ПОДВОЗ В ШКОЛУ

Отправление из с. Бамут

№ п/п	Населенный пункт	Время рейса	Время отправления	Время прибытия в школу
1.	с.Верхний Бамут	10 мин.	1 рейс 8.30.мин, 2 рейс 8.40мин. 3 рейс 8ч.55	1 рейс 8.40мин. 2 рейс 8ч.50мин. 3 рейс 9ч.00 мин.

Отправление из школы

№ п/п	Населенный пункт	Время рейса	Время отправления	Время прибытия в с. Береговое
1.	Школа	10 мин.	1 рейс 2 рейс 3 рейс 15ч.30 мин.	1 рейс 12ч.50мин. 2 рейс 14ч.40мин. 3 рейс 15ч.40 мин.

4. Информация об обеспечении безопасности перевозок детей специальным транспортным средством (автобусом).

Муниципальное бюджетное общеобразовательное учреждение
«Средняя общеобразовательная школа им М.М.Мержуева с.Бамут»

(при наличии автобуса(ов))

1. Общие сведения

Марка ГАЗ322121-газель специальный для перевозки детей

Модель А27400

Государственный регистрационный знак В 466 РХ 95

Год выпуска _____ 2017 _____ Количество мест в автобусе 11 _____

Соответствие конструкции требованиям, предъявляемым к школьным автобусам
_____ да _____

2. Сведения о водителе(ях) автобуса(сов)

Фамилия, имя, отчество	Дата принятия на работу	Стаж вождения ТС категории D	Дата предстоящего медицинского осмотра	Период проведения стажировки	Сроки повышения квалификации	Допущенные нарушения ПДД
Митиев Имам Абасович	1.08.2020	Д	1.09.2021	-	1.08.2020-21	нет

3. Организационно-техническое обеспечение

1) Лицо, ответственное, за обеспечение безопасности дорожного движения):

_____ Митиев Имам Абасович, Мержуев Гудан Гири Магомедович _____

(Ф.И.О.)

Назначено пр № 90-п от 28.08.2020 г. ,

(дата)

прошел аттестацию _____ 1.03.2020г. _____

(дата)

2) Организация проведения предрейсового медицинского осмотра водителя:
Осуществляет- медсестра Хайхароева Лариса Ивановна.

(Ф.И.О. специалиста)

на основании лицензии № АН-95-000081 от 25 июня 2019 г

действительного до _____ бессрочно _____.

(дата)

3) Организация проведения предрейсового технического осмотра транспортного средства:

осуществляет _____ 12.08.2020 г _____

(Ф.И.О. специалиста)

на основании _____

действительного до _____.

(дата)

4) Дата очередного технического осмотра _1.08.2021 г _____

5) Место стоянки автобуса в нерабочее время
МБОУ «СОШ им М.М.Мержуева с.Бамут»

меры, исключающие несанкционированное использование _____

4. Сведения о владельце автобуса

Юридический адрес владельца: 366610 Чеченская Республика , Серноводский район .с

Бамут ул А-Х.Кадырова дом № 1



Фактический адрес владельца: 366610 Чеченская Республика , Серноводский район .с

Бамут ул А-Х.Кадырова дом № 1

Телефон ответственного лица 8938-019 -62-27

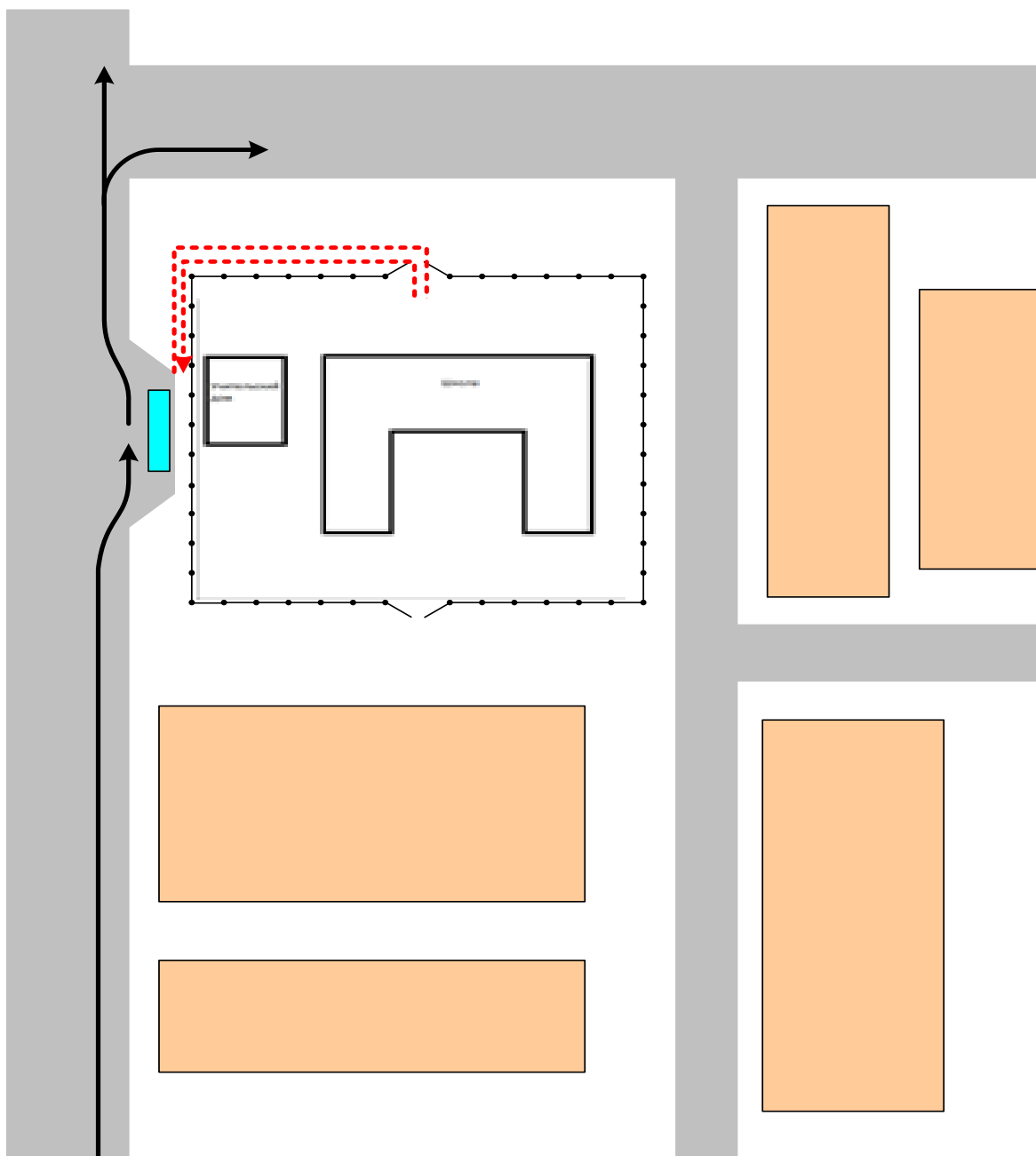
**5.Безопасное расположение остановки автобуса
у образовательной организации
Муниципальное бюджетное общеобразовательное учреждение
«Средняя общеобразовательная школа им М.М.Мержуева с.Бамут»**

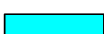

-  - движение школьного автобуса
-  - движение детей к месту посадки/высадки
-  - место посадки/высадки детей

6. Маршрут движения автобуса образовательной организации

Муниципальное бюджетное общеобразовательное учреждение
«Средняя общеобразовательная школа им М.М.Мержуева с.Бамут»

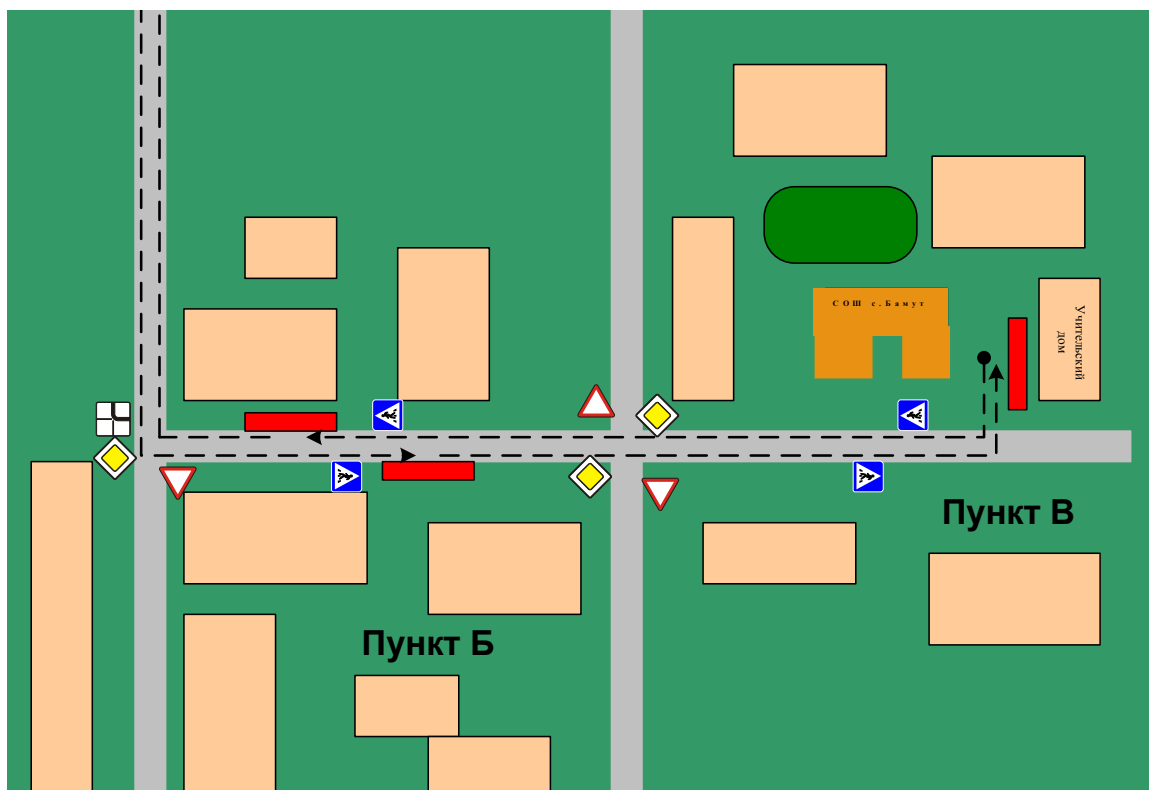

↔ - маршрут движения автобуса ОО

■ - место посадки/высадки детей

